CANTINE SCOLAIRE

Menus du 11 mars au 19 avril 2024

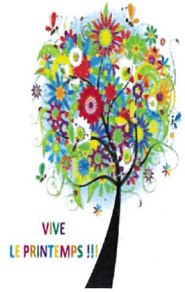

	Du 11/03 au 15/03	Du 18/03 au 22/03	Du 25/03 au 29/03	Du 01/04 au 05/04	Du 08/04 au 12/04	Du 15/04 au 19/04
LUNDI	Macédoine de légumes Pâtes à la bolognaise végétale Salade verte Glace	Carottes râpées Poisson à la crème Salsifis Yaourt sucré	Riz au thon Rôti de porc Ratatouille Crème au chocolat		Carottes râpées Poisson pâné Petits pois Mousse au chocolat	Salade de perles Pizza Salade verte Panna cotta
MARDI	Potage Quiche lorraine Salade verte Gâteau de pain perdu	Céleri rémoulade Chili végétarien Riz Fromage et Fruit	Crêpe au fromage Omelette aux pommes de terre Salade verte Fruit	Salade composée Tarte aux légumes Salade verte Fromage et Fruit	Taboulé Pâtes à la carbonara Salade verte Fruit	Coleslaw Cordon bleu Coquillettes Glace
JEUDI	Maquereau à la moutarde Sauté de porc Haricots beurre Fromage et Fruit	Soupe aux vermicelles Rouelle de porc Gratin de légumes Crème brûlée	Salade composée Sauté de dinde Haricots beurre Riz au lait	Sardines Escalope de dinde à la crème Gratin de légumes Compote de pomme	Pamplemousse Jambon au cidre Gratin Pdt et chou-fleur Salade de fruits	Salade composée Fish & Chips Salade verte Fruit
VENDREDI	Betteraves Saucisse Purée Fromage blanc LOCAL	Rillettes de thon Sauté de veau Flageolets Pêche melba	Œufs mimosa Navarin d'agneau Pommes de terre Gâteau	Salade mexicaine Hachis parmentier Salade verte Crème au caramel	Betteraves Risotto Salade verte Yaourt fruité	Betteraves Bourguignon Carottes vichy Yaourt fermier LOCAL

Les viandes proviennent de la boucherie de Saint Samson
Les légumes proviennent de l'IPE de Gourfaleur et de l'épicerie de Saint Samson
Les fruits proviennent de l'épicerie de St Samson

Le steack haché et le poisson surgelés sont d'origine "France"
Quelques producteurs fermiers (dans un rayon de 10 km autour de la cantine)
fournissent les produits pour les repas "locavores"

Saint Samson de Bonfossé , le 01/03/2024

Adeline LEVEZIEL,
Conseillère municipale

Catherine DESHAYES,
Adjointe au maire et responsable des affaires scolaires

Bourgvallées
vivre naturellement
Mairie de BOURGVALLÉES
rue des Frênes - SAINT-SAMSON-DE-BONFOSSÉ
14750 BOURGVALLÉES • Tél : 02 33 55 71 99